PROVINCIA DI CHIETI

Camera di Commercio Chieti

Francavilla al Mare - Ortona - San Vito Chietino - Rocca San Giovanni - Fossacesia - Torino di Sangro - Casalbordino - Vasto - San Salvo

Via Verde della Costa dei Trabocchi

VIA VERDE DELLA COSTA DEI TRABOCCHI
AGGIORNAMENTO DEL PROGETTO PRELIMINARE

Aggiornamento del progetto preliminare approvato con Deliberazione del Consiglio provinciale n. 131 del 21/12/2010

Tavola		Scala
Ar 13	Repertorio delle opere edilizie esistenti. Tronco 9	1:5.000
		Data: Giugno 2013

Gruppo di progettazione

Architetto Antonio Di Chiacchio

Architetto Alessandro Cipressi

Dott. Maurizio Basile

Legenda

- Stazione
- Edificio rurale
- Area archeologica
- Emergenza storico-architettonica
- Casello ferroviario
- Zona d'ombra
- Viste panoramiche
- Trabocco
- Area attrezzabile
- Accesso al mare
- Galleria
- Galleria aperta
- Ponte - Sovrappasso
- Sottoservizi
- Vista tracciato ferroviario dismesso
- Parcheggio
- Passaggio a livello
- Ingresso area protetta
- Allargamento area di sedime
- Protezioni spondali
- Attrezzature turistiche
- Accessi secondari
- Erosione
- Sottopasso pedonale
- Percorso sterrato
- Percorso su viabilità ordinaria
- Zona interscambio carrabile
- Zona interscambio su darsena
- Proprietà F.S. in esercizio
- Proprietà F.S. dismessa o da dismettere
- Fabbricati F.S.
- Tracciato ferroviario in esercizio
- Tracciato ferroviario in esercizio - transito in galleria
- Asse pista ciclabile su tracciato ferroviario dismesso
- Asse pista ciclabile su tracciato ferroviario dismesso - transito in galleria
- Asse pista ciclabile su viabilità ordinaria (alternativa al tracciato ferroviario dismesso) con strada asfaltata
- Asse pista ciclabile su viabilità ordinaria (alternativa al tracciato ferroviario dismesso) con strada sterrata
- Ringhiera Protezioni
- Sentiero
- Stabilimento balneare
- Porto Turistico
- Rovine
- Opere d'arte muri di sostegno

Km __+__ Progressiva tracciato ferroviario

x.yy Identificazione punto di rilievo
x - tronco di rilievo
yy - numero scheda censimento e fotografica

Quadro d'Unione delle Tavole
Scala 1:200.000

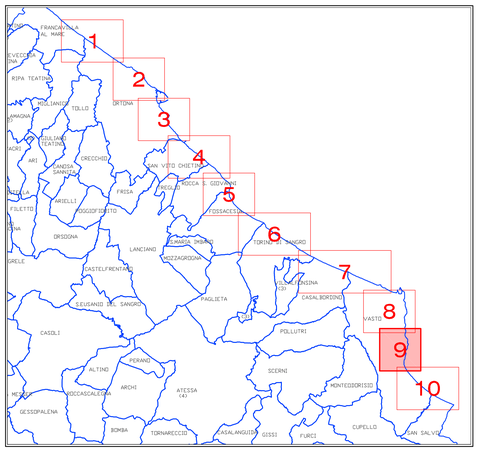

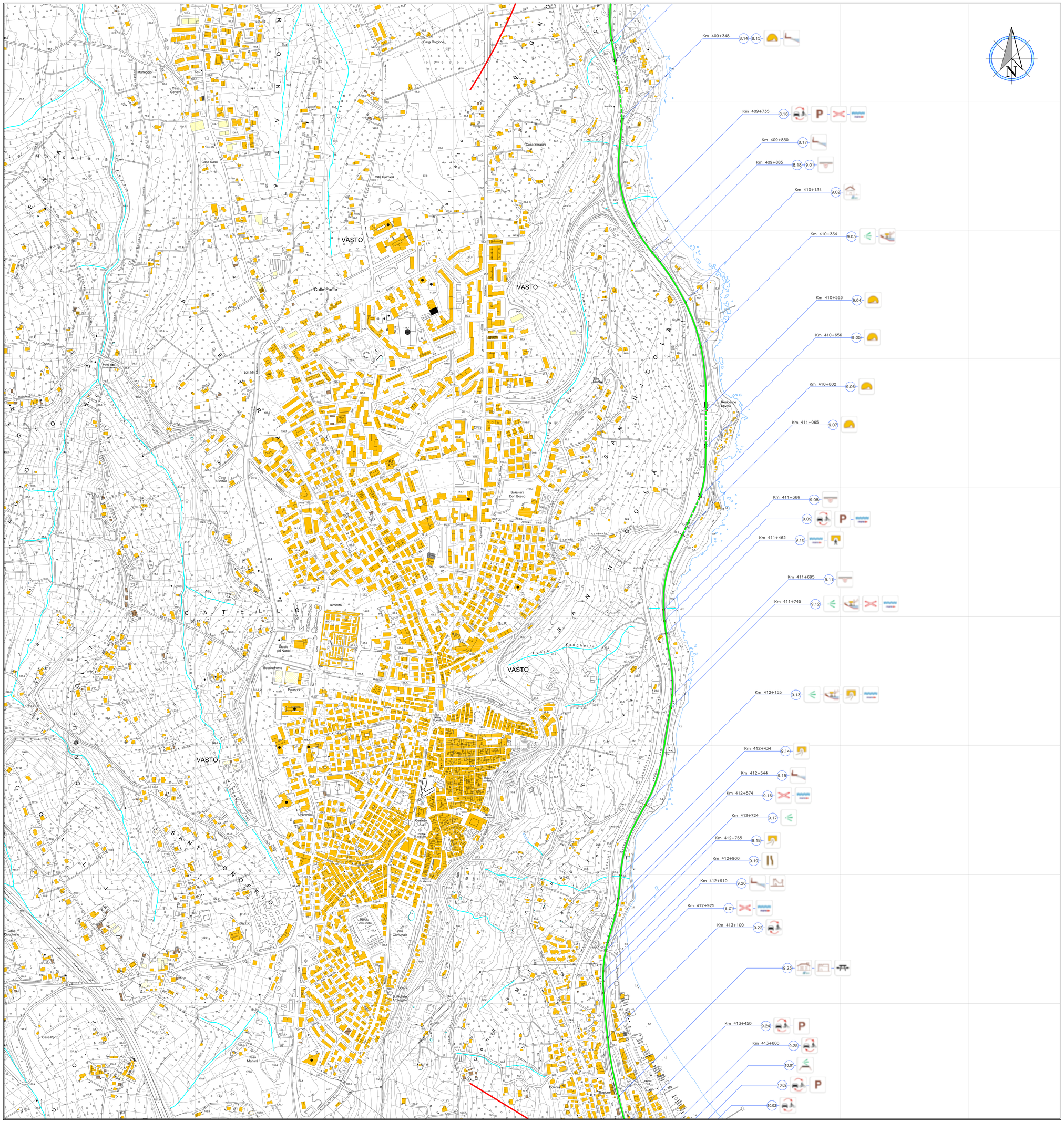

Elaborazioni Cartografiche Provincia di Chieti - SITP: Dott. Maurizio BASILE
TUTTI I DIRITTI DI RIPRODUZIONE E RIELABORAZIONE SONO RISERVATI

Base Cartografica:
"Dagli elementi cartografici della Regione Abruzzo, autorizzazione del 18.02.2008"